

# Aldia Cooperativa Sociale

Dal 1977 ALDIA guarda al futuro rispondendo alle necessità del presente. Progettiamo e gestiamo servizi psicopedagogici, socio-assistenziali, educativi e sanitari nelle aree infanzia, minori, anziani, disabili, psichiatria e disagio – a domicilio e in strutture residenziali – ed offriamo servizi culturali, ricreativi e di segretariato sociale.

ALDIA ha disegnato la propria struttura organizzativa con l'obiettivo di offrire il miglior servizio. Interpretare le richieste e le necessità delle persone che si rivolgono ad ALDIA richiede capacità di ascolto, questa attenzione è garantita da ogni ramo della nostra struttura.

ALDIA Cooperativa Sociale

Via Ferrini 2  
27100 Pavia  
Tel. 0382 529444  
Fax 0382 525614  
info@aldia.it  
[www.aldia.it](http://www.aldia.it)

Via Pace 10  
20122 Milano  
Tel. 02 54121834  
Fax 02 54189745

www.typekang.com



ADM / ADMH

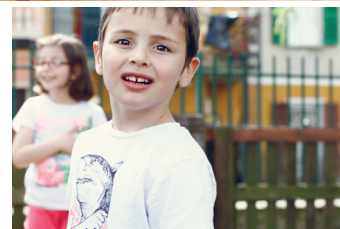

# Personne

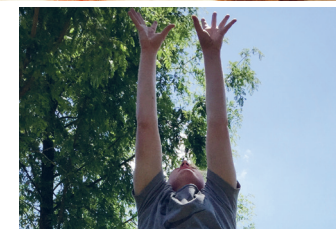

**per**  
**le**  
**persone**

**per**  
**Assistenza Domiciliare Minori /**  
**Assistenza Domiciliare Minori**  
**diversamente abili**

# «Persone per le persone» non è per noi un semplice slogan, ma la sintesi di un metodo, il criterio di qualità.

La specializzazione dei nostri operatori, la loro costante formazione ed un'organizzazione ottimale del lavoro sono la chiave per soddisfare le persone che si rivolgono a noi.

La qualità dei nostri servizi è garantita dalla certificazione **UNI EN ISO 9001**.

La certificazione **BS OHSAS 18001** riconosce il nostro impegno nei confronti della sicurezza e della salute degli uomini e donne che lavorano in ALDIA.

## **Assistenza domiciliare ai minori**

Bambini e ragazzi in stato di disagio sociale, psichico e fisico: per loro abbiamo progettato un complesso di interventi e prestazioni di carattere educativo.

Il servizio si svolge a domicilio e sul territorio dove il minore vive e ha relazioni significative. Il servizio può essere attivato anche su mandato dell'Autorità Giudiziaria. Tutti i servizi alle persone sono svolti da educatori professionali e psicologi.

È sempre garantita la stesura del **PEI – Progetto Educativo Individualizzato**.

# ADM / ADMH

## **Assistenza Domiciliare Minori / Assistenza Domiciliare Minori diversamente abili**

Gli obiettivi del servizio:

- mantenere il minore nel proprio ambiente familiare e sociale, offrendo alla famiglia un supporto temporaneo che favorisca il rafforzamento delle figure genitoriali e il miglioramento della qualità delle relazioni;
- costruire una relazione di aiuto attraverso l'ascolto e l'accoglienza del disagio;
- l'inserimento sociale in ambienti sani e, coerentemente, la prevenzione della cronicizzazione delle situazioni di sofferenza psicofisica e sociale;
- supportare e valorizzare le risorse esistenti all'interno del nucleo familiare, producendo nuove metodologie di relazione tra genitori e tra essi e i figli;
- promuovere e sostenere l'autonomia personale e l'inserimento sociale delle persone disabili giovani;
- mantenere il minore o il disabile nel proprio ambiente familiare (prevenendo l'istituzionalizzazione);
- prevenire il disagio per rimuovere/ridurre i fattori di rischio, di emarginazione sociale e di devianza;
- limitare il perdurare e l'aggravarsi del disagio;
- sviluppare le potenzialità dell'utente e del suo nucleo familiare;
- promuovere processi di autonomizzazione e mantenere le autonomie raggiunte;
- promuovere cambiamenti utili ad un miglioramento significativo nei rapporti e nelle relazioni tra individuo e contesto ambientale.

Le diverse attività educative:

- intervento educativo nei confronti del minore, per sostenerlo e aiutarlo nel rapporto con genitori e parenti, per permettergli di maturare ed esprimere tutte le sue potenzialità;
- intervento educativo nei confronti dei familiari, per favorire la comprensione di atteggiamenti, comportamenti, dinamiche relazionali del minore, attraverso il recupero delle risorse potenziali della famiglia stessa;
- interventi di inserimento sociale rivolti al minore e alla sua famiglia e costruzione di una rete di legami tra nucleo familiare e ambiente circostante, all'interno del contesto della comunità;
- sostegno e aiuto nell'apprendimento scolastico.